



SOLICITUD DE GASTOS DE VIÁTICOS

FECHA: 14 de diciembre del 2022		CLAVES PRESUPUESTARIAS: 1060000900 1304E501O02133A1 375011 2215EN13 1060000900 1304E501O02133A1 375021 2215EN13	
ADSCRIPCIÓN: Secretaría de la Contraloría General			
UNIDAD RESPONSABLE: 1060000900 Dirección General de Evaluación y Control de Obra Pública			
UNIDAD EJECUTORA: 1304E501O02133A1 FISCAL.CTRL.EVAL.GEST.P			
NOMBRE DEL SERVIDOR PUBLICO COMISIONADO: Ing. Anacleto Ignacio Terrones Villasana NIVEL: 8B No. DE EMPLEADO 37116			
PUESTO FUNCIONAL: Auditor Supervisor			
DESTINO: Agua Prieta, Imuris, Cucurpe y Nogales, Sonora.			
MOTIVO: Se le comisiona para que, realice la verificación física de las obras anexas a este oficio, correspondientes a los Programas, INSABI y Ramo 23, las obras se encuentran ubicadas en el municipio de Cajeme, Sonora. Según oficio de comisión No. ECOP-DV-1371/2022.			
PERIODO DE LA COMISIÓN: 19 al 21 de diciembre del 2022		POR INSTRUCCIONES DE: Ing. Víctor Efraín Figueroa Miranda. Director General de Evaluación y Control de Obra Pública.	
NÚMERO DE DÍAS	COSTO POR DÍA	TOTAL, POR DÍA	
Viáticos con pernocta: 2 días	\$980.00	\$1,960.00	
Viáticos sin pernocta: 1 día	\$490.00	\$490.00	
SUMA TOTAL:		\$2,450.00	
OBSERVACIONES: Con cargo a los recursos del 5 al millar federal.			
RECIBÍ DE LA CAJA DE GOBIERNO LA CANTIDAD DE: \$2,450.00 (dos mil cuatrocientos cincuenta pesos 00/100 M.N)			
SERVIDOR PUBLICO COMISIONADO  ING. ANACLETO IGNACIO TERRONES VILLASANA RFC TEVA610713DV9	SOLICITA - RECIBE  LIC. DAVID LOPEZ HUGUEZ. DIRECTOR GENERAL DE ADMINISTRACIÓN Y CONTROL PRESUPUESTAL	AUTORIZA  ING. VÍCTOR EFRAÍN FIGUEROA MIRANDA. DIRECTOR GENERAL DE EVALUACIÓN Y CONTROL DE OBRA PÚBLICA.	



GOBIERNO  
DE SONORA  
SECRETARÍA DE LA  
CONTRALORÍA  
GENERAL

**Dirección General de Evaluación y Control de Obra Pública**  
**Secretaría de la Contraloría General**

**Oficio: ECOP-DV-1371/2022.**

Hermosillo, Sonora a 14 de diciembre de 2022.

*"2022: Año de la Transformación"*

**Asunto: Se comisiona**

**ING. ANACLETO IGNACIO TERRONES VILLASANA.**

**Auditor Supervisor.**

**Presente.**

Con fundamento en el Artículo 17, fracción I del Reglamento Interior de esta Secretaría, se le comisiona para que, realice la verificación física de las obras anexas a este oficio, correspondientes a los Programas, INSABI y Ramo 23, las obras se encuentran ubicadas en el municipio de Cajeme, Sonora.

Dicha comisión comprende del 19 al 21 de diciembre del año en curso, para lo cual dispondrá de 2 días de viáticos con pernocta y 1 día de viáticos sin pernocta con cargo a los recursos del 5 al millar federal, debiendo rendir un informe escrito con las conclusiones respectivas.

El recorrido se realizará en el vehículo Toyota Hilux con número de placas VB-71-399 recorriendo 650 kms de carretera pavimentada, cruzando 6 casetas de peaje, por lo que deberá coordinarse con el área respectiva para que el vehículo se le proporcione el día 19 de diciembre a partir de las 7:00 horas, entregándolo al término de la comisión, de acuerdo a las instrucciones giradas por esta unidad.

Agradeciendo su atención, me reitero a sus órdenes para cualquier duda o aclaración.

**Atentamente**

**ING. VÍCTOR EFRAIN FIGUEROA MIRANDA.**  
**Director General.**



SECRETARÍA DE LA CONTRALORIA GENERAL  
DIRECCIÓN GENERAL DE EVALUACIÓN  
Y CONTROL DE OBRA PÚBLICA  
HERMOSILLO, SONORA.

C.c.p. Lic. David López Huguez. Director General de Administración y Control Presupuestal de la S.C.G. Presente  
Lic. Angela Beatriz Beltrán Figueroa. Director de Recursos Financieros y Materiales  
Archivo  
RGF/LMN/GVB



Centro de Gobierno, Edificio Hermosillo, Segundo Nivel, Blvd. Paseo del Rio y Galeana C.P. 83280, Hermosillo, Sonora, Teléfono (662) 217 1885, (662) 217 2517.

[www.sonora.gob.mx](http://www.sonora.gob.mx)



ANEXO AL OFICIO ECOP-DV-1371/2022					
DIAS DE VERIFICACION	OBRA	CONTRATO	MUNICIPIO	LOCALIDAD	PROGRAMA
19 AL 21 DE DICIEMBRE	REHABILITACION Y MANTENIMIENTO DE CENTRO DE SALUD RURAL QUETCHEHUECA, EN LA LOCALIDAD DE QUETCHEHUECA, MUNICIPIO DE CAJEME, SONORA	GES-SSS-CGAF-DGIF-2022-INSABI-044	CAJEME	QUETCHEHUECA	INSABI
	REHABILITACION Y MANTENIMIENTO DE CENTRO DE SALUD RURAL MORELOS 1, EN LA LOCALIDAD DE MORELOS UNO, MUNICIPIO DE CAJEME, SONORA		CAJEME	MORELOS 1	
	REHABILITACION Y MANTENIMIENTO DE CENTRO DE SALUD RURAL MARTE R. GÓMEZ, EN LA LOCALIDAD MARTE R. GOMEZ, MUNICIPIO DE CAJEME, SONORA		CAJEME	MARTE R. GOMEZ	
	REHABILITACIÓN Y CONSERVACIÓN DE CALLE COAHUILA ENTRE BLVRD. IGNACIO RAMÍREZ Y CALLE CHAPULTEPEC, EN LA COLONIA CORTINAS 3ª SECCIÓN.		CAJEME	OBREGON	RAMO 23
	REHABILITACIÓN Y CONSERVACIÓN DE CALLE CALIFORNIA ENTRE AV. RODOLFO FÉLIX VALDÉS Y BLVRD. IGNACIO RAMÍREZ EN LAS COLONIAS CORTINAS 1ª SECCIÓN, CONSTITUCIÓN Y FAUSTRINO FÉLIX.		CAJEME	OBREGON	RAMO 23
	REHABILITACION Y CONSERVACION DE AV. MIGUEL ALEMÁN ENTRE AV. NAINARI Y CALLE CAJEME EN LAS COLONIAS NORTE Y URBANIZABLES 4		CAJEME	OBREGON	RAMO 23

*[Handwritten signature]*



SECRETARÍA DE LA  
**CONTRALORÍA  
GENERAL**  
GOBIERNO  
DE SONORA

SECRETARÍA DE LA CONTRALORÍA GENERAL

5 al Millar

Relación de documentación comprobatoria:

Gastos por Comprobar:

Nombre: Anacleto Ignacio Terrones Villasana  
Comisión a: Cajeme, Sonora.  
Período de: 19 al 20 de diciembre del 2022  
Oficio de Comisión: ECOP-DC-1371/2021.  
Cheque No.          de Fecha:          Importe \$ 2,450.00  
Vehículo Asignado VB-71-399

Gastos Programados

Banco: Bancomer Cuenta:           
          
          
         \$ 2,450.00

No.	Fecha	Factura	Prestador de Servicio/Concepto	Importe
1	30/12/2022	47851	hospedaje	615.00
2	30/12/2022	14819	consumo	394.00
3	20/12/2022	14820	consumo	263.00
4	20/12/2022	210583	consumo	426.00
5	21/12/2022	35851	consumo	224.40
6	20/12/2022	26733	consumo	363.00
7				
8				
9				
10				
11				
12				
13				
14				
15				
16				
17				
18				
19				
20				

Subtotal Gastos \$ 164.60  
Efectivo Devuelto \$ 2,450.00  
Importe del Cheque \$ 0.00  
2,450.00

Toda entrega por concepto de "Gastos a Comprobar" deberá quedar cubierta ante la Dirección General de Administración y Control Presupuestal, al siguiente día hábil de concluida la Comisión.

Firma de conformidad

Firma de Persona Comisionada

Firma de Recepción y Fecha



Net = 1960  
gto = 490

Hermosillo, Sonora, 27 de diciembre del 2022

En relación a los gastos no comprobables equivalentes al 10% de la comisión **ECOP-DV-1371/2022 con destino a Cajeme, Sonora**. Por un importe de \$164.60 pesos, estos gastos fueron pagados en diferentes lugares durante la estancia en varios municipios del estado de Sonora, tales como propinas y alimentación sin factura.

Alimentos sin factura

\$164.60 pesos

Total, erogado fuera de comprobación: \$164.60 pesos

ATENTAMENTE

Anacleto Ignacio Terrones Villasana

Vo. Bo.

Ing. Víctor Efraín Figueroa Miranda





GOBIERNO  
DE SONORA  
SECRETARÍA DE  
CONTRALORÍA  
GENERAL

**Dirección General de Evaluación y Control de Obra Pública**  
Secretaría de la Contraloría General

Oficio: ECOP-DV-1371/2022.

Hermosillo, Sonora a 14 de diciembre de 2022.  
"2022: Año de la Transformación"

**Asunto: Se comisiona**

**ING. ANACLETO IGNACIO TERRONES VILLASANA.**  
**Auditor Supervisor.**  
Presente.

Con fundamento en el Artículo 17, fracción I del Reglamento Interior de esta Secretaría, se le comisiona para que, realice la verificación física de las obras anexas a este oficio, correspondientes a los Programas, INSABI y Ramo 23, las obras se encuentran ubicadas en el municipio de Cajeme, Sonora.

Dicha comisión comprende del 19 al 21 de diciembre del año en curso, para lo cual dispondrá de 2 días de viáticos con pernocta y 1 día de viáticos sin pernocta con cargo a los recursos del 5 al millar federal, debiendo rendir un informe escrito con las conclusiones respectivas.

El recorrido se realizará en el vehículo Toyota Hilux con número de placas VB-71-399 recorriendo 650 kms de carretera pavimentada, cruzando 6 casetas de peaje, por lo que deberá coordinarse con el área respectiva para que el vehículo se le proporcione el día 19 de diciembre a partir de las 7:00 horas, entregándolo al término de la comisión, de acuerdo a las instrucciones giradas por esta unidad.

Agradeciendo su atención, me reitero a sus órdenes para cualquier duda o aclaración.

**Atentamente**

  
**ING. VÍCTOR EFRAÍN FIGUEROA MIRANDA.**  
**Director General.**



SECRETARÍA DE LA CONTRALORÍA GENERAL  
DIRECCIÓN GENERAL DE EVALUACIÓN  
Y CONTROL DE OBRA PÚBLICA  
HERMOSILLO, SONORA.

C.c.p. Lic. David López Huguez. Director General de Administración y Control Presupuestal de la S.C.G. Presente  
Lic. Angela Beatriz Beltrán Figueroa. Director de Recursos Financieros y Materiales  
Archivo  
RGF/LMN/GVB  



Centro de Gobierno, Edificio Hermosillo, Segundo Nivel, Blvd. Paseo del Río y Galeana C.P. 83280, Hermosillo,  
Sonora, Teléfono (662) 217 1885, (662) 217 2517.

[www.sonora.gob.mx](http://www.sonora.gob.mx)



GOBIERNO  
DE SONORA

SECRETARÍA DE LA  
CONTRALORÍA  
GENERAL

SOLICITUD DE GASTOS DE VIÁTICOS

FECHA: 14 de diciembre del 2022		CLAVES PRESUPUESTARIAS: 1060000900 1304E501002133A1 375011 2215EN13 1060000900 1304E501002133A1 375021 2215EN13	
ADSCRIPCIÓN: Secretaría de la Contraloría General			
UNIDAD RESPONSABLE: 1060000900 Dirección General de Evaluación y Control de Obra Pública			
UNIDAD EJECUTORA: 1304E501002133A1 FISCAL.CTRL.EVAL.GEST.P			
NOMBRE DEL SERVIDOR PUBLICO COMISIONADO: Ing. Anacleto Ignacio Terrones Villasana NIVEL: 8B No. DE EMPLEADO 37116			
PUESTO FUNCIONAL: Auditor Supervisor			
DESTINO: Agua Prieta, Imuris, Cucurpe y Nogales, Sonora.			
MOTIVO: Se le comisiona para que, realice la verificación física de las obras anexas a este oficio, correspondientes a los Programas, INSABI y Ramo 23, las obras se encuentran ubicadas en el municipio de Cajeme, Sonora. Según oficio de comisión No. ECOP-DV-1371/2022.			
PERIODO DE LA COMISIÓN: 19 al 21 de diciembre del 2022		POR INSTRUCCIONES DE: Ing. Víctor Efraín Figueroa Miranda. Director General de Evaluación y Control de Obra Pública.	
NÚMERO DE DÍAS	COSTO POR DÍA		TOTAL, POR DÍA
Viáticos con pernocta: 2 días	\$980.00		\$1,960.00
Viáticos sin pernocta: 1 día	\$490.00		\$490.00
SUMA TOTAL:			\$2,450.00
OBSERVACIONES: Con cargo a los recursos del 5 al millar federal.			
RECIBÍ DE LA CAJA DE GOBIERNO LA CANTIDAD DE: \$2,450.00 (dos mil cuatrocientos cincuenta pesos 00/100 M.N)			
SERVIDOR PUBLICO COMISIONADO  ING. ANACLETO IGNACIO TERRONES VILLASANA RFC TEVA610713DV9	SOLICITA - RECIBE  LIC. DAVID LOPEZ HUGUEZ DIRECTOR GENERAL DE ADMINISTRACIÓN Y CONTROL PRESUPUESTAL		AUTORIZA  ING. VÍCTOR EFRAÍN FIGUEROA MIRANDA. DIRECTOR GENERAL DE EVALUACIÓN Y CONTROL DE OBRA PÚBLICA.



ANEXO AL OFICIO EGOP-DV-1371/2022

DIAS DE VERIFICACION	OBRA	CONTRATO	MUNICIPIO	LOCALIDAD	PROGRAMA
19 AL 21 DE DICIEMBRE	REHABILITACION Y MANTENIMIENTO DE CENTRO DE SALUD RURAL QUETCHEHUECA, EN LA LOCALIDAD DE QUETCHEHUECA, MUNICIPIO DE CAJEME, SONORA	GES-SSS-CGAF-DGIF-2022-INSABI-044	CAJEME	QUETCHEHUECA	INSABI
	REHABILITACION Y MANTENIMIENTO DE CENTRO DE SALUD RURAL MORELOS 1, EN LA LOCALIDAD DE MORELOS UNO, MUNICIPIO DE CAJEME, SONORA		CAJEME	MORELOS 1	
	REHABILITACION Y MANTENIMIENTO DE CENTRO DE SALUD RURAL MARTE R. GÓMEZ, EN LA LOCALIDAD MARTE R. GÓMEZ, MUNICIPIO DE CAJEME, SONORA		CAJEME	MARTE R. GÓMEZ	
	REHABILITACIÓN Y CONSERVACIÓN DE CALLE COAHUILA ENTRE BLVD. IGNACIO RAMÍREZ Y CALLE CHAPULTEPEC, EN LA COLONIA CORTINAS 3ª SECCIÓN.		CAJEME	OBREGON	RAMO 23
	REHABILITACIÓN Y CONSERVACIÓN DE CALLE CALIFORNIA ENTRE AV. RODOLFO FÉLIX VALDÉS Y BLVD. IGNACIO RAMÍREZ EN LAS COLONIAS CORTINAS 1ª SECCIÓN, CONSTITUCIÓN Y FAUSTINO FÉLIX.		CAJEME	OBREGON	RAMO 23
	REHABILITACIÓN Y CONSERVACIÓN DE AV. MIGUEL ALEMÁN ENTRE AV. NAINARI Y CALLE CAJEME EN LAS COLONIAS NORTE Y URBANIZABLES 4		CAJEME	OBREGON	RAMO 23

*[Handwritten signature]*



**Ing. Víctor Efraín Figueroa Miranda**  
**Director General de Evaluación de Obra Pública**

En cumplimiento a lo dispuesto en el oficio de comisión No. ECOP-DV-1371/2022, de fecha 14 de diciembre del 2022, se me comisiona para que, efectúe la verificación física de las obras anexas a este oficio:

**El día 19 de diciembre del 2022, se realizó el traslado a la localidad de Morelos 1, municipio de Cajeme, realizándose verificación de la siguiente obra:**

**OBRA:** "REHABILITACIÓN Y MANTENIMIENTO DE CENTRO DE SALUD RURAL MORELOS 1, EN LA LOCALIDAD MORELOS 1, MUNICIPIO DE CAJEME, SONORA"

**EJECUTORA:** SSS

**PROGRAMA DE INVERSIÓN:** INSABI

**CONTRATO No.:** GES-SSS-CGAF-DGIF-2022-INSABI-044



19 dic. 2022 12:39:08

VISTA FRONTAL DE CENTRO RURAL MORELOS 1





SE APRECIA RAMPA PARA MINUSVALIDOS, ANDADOR DE ACCESO PRINCIPAL Y BANQUETA PERIFERICA



COLOCACION DE MINI SPLIT Y DE CERCO DE MALLA CICLONICA EN LA PARTE POSTERIOR DEL CENTRO





APLICACIÓN DE PINTURA VINILICA EN MUROS Y SE OSERVA LETRERO ANTERIOR

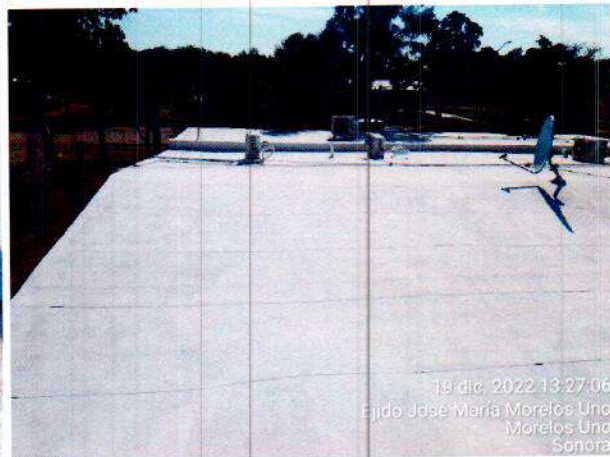
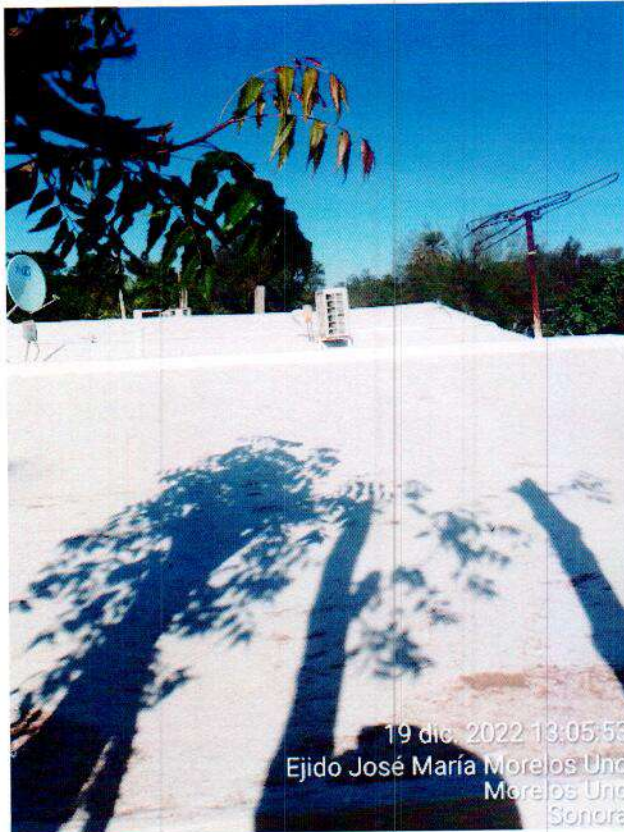

SE OBSERVA IMPERMEABILIZACION EN LOSA DE AZOTEA.



**OBRA:** "REHABILITACIÓN Y MANTENIMIENTO DE CENTRO DE SALUD RURAL QUETCHEHUECA, EN LA LOCALIDAD MORELOS 1, MUNICIPIO DE CAJEME, SONORA"

**EJECUTORA:** SSS

**PROGRAMA DE INVERSIÓN:** INSABI

**CONTRATO No.:** GES-SSS-CGAF-DGIF-2022-INSABI-044

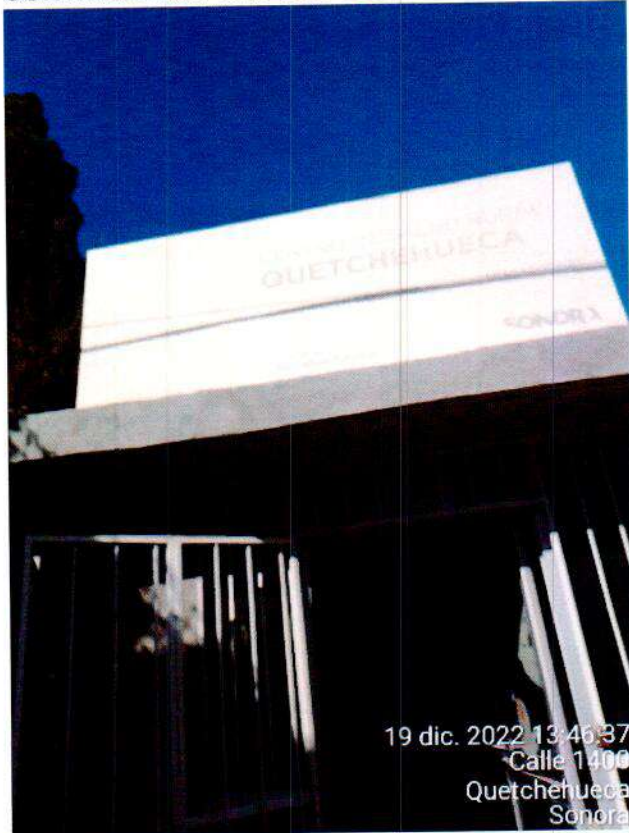

ENTRADA PRINCIPAL E IMAGEN DONDE SE APRECIA LOS TRABAJOS DE ENJARRE EN MURO EXTERIOR

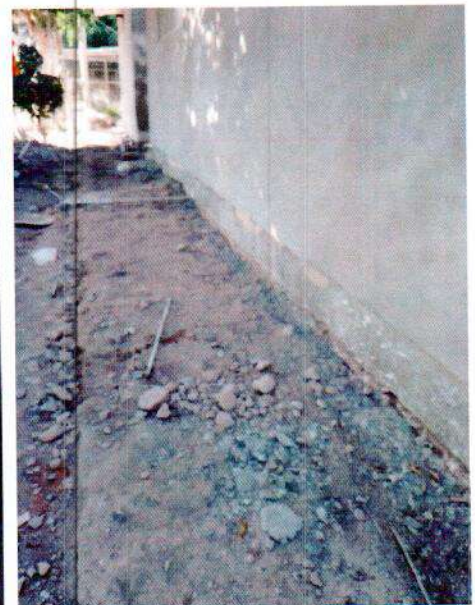

ENJARRE EN MURO EXTERIOR DEL CETRO





EJECUCION DE COLADO DE BANQUETA ALREDEDOR DEL CENTRO

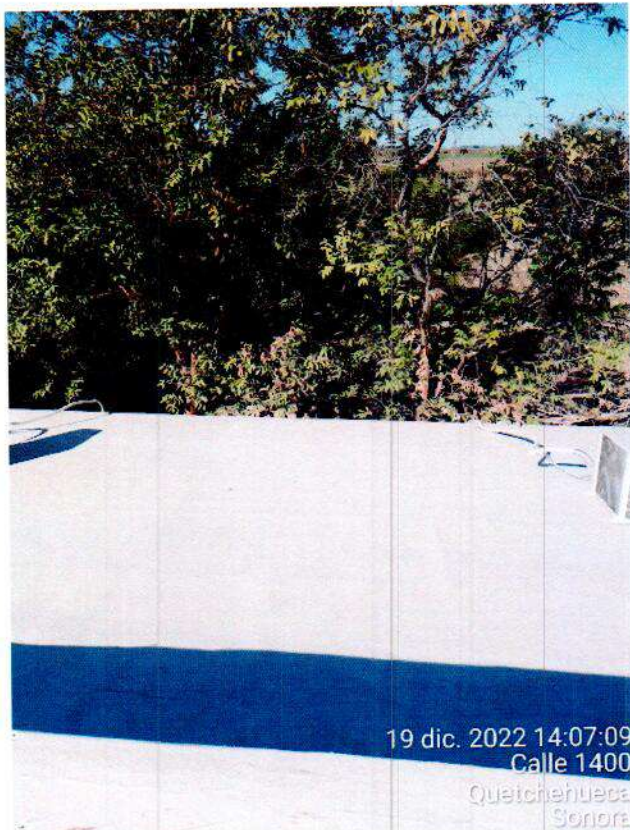

19 dic. 2022 14:07:09  
Calle 1400  
Quechenuca  
Sonora

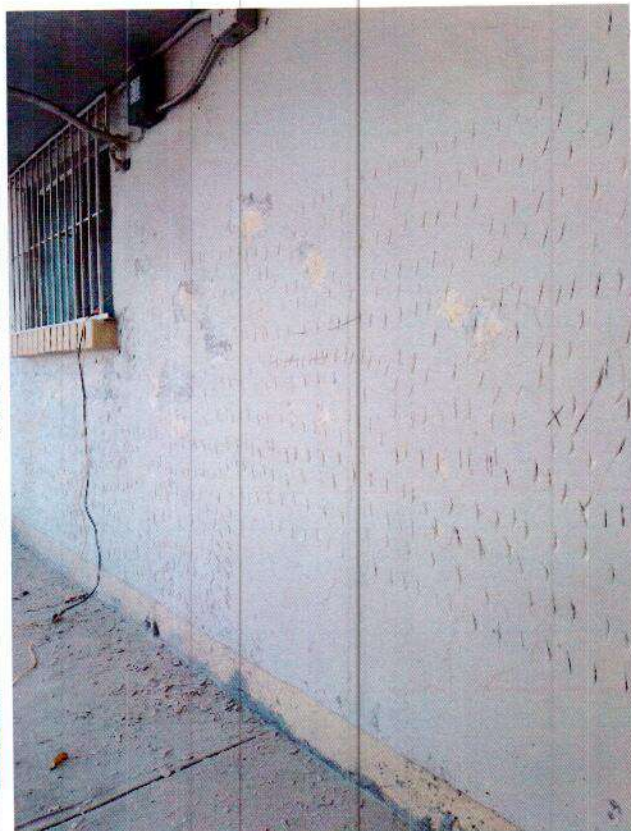

IMPERMEABILIZACION DE LOSA DE AZOTEA Y PICADO EN MURO EXTERIOR





APLICACIÓN DE PINTURA VINILICA EN MURO INTERIOR Y COLOCACION DE AZULEJO EN MURO DE CUARTO DE ESTERILIZACION.



COLOCACION DE VITROPISO ENCIMA DEL VITROPISO EXISTENTE



**OBRA:** "REHABILITACIÓN Y MANTENIMIENTO DE CENTRO DE SALUD RURAL MARTE R. GOMEZ, EN LA LOCALIDAD MARTE R. GOMEZ, MUNICIPIO DE CAJEME, SONORA"

**EJECUTORA:** SSS

**PROGRAMA DE INVERSIÓN:** INSABI

**CONTRATO No.:** GES-SSS-CGAF-DGIF-2022-INSABI-044



20 dic. 2022 9:45:29  
406 Miguel Hidalgo y Costilla  
Marte R. Gomez  
Marte R. Gomez  
Sonora

VISTA FRONTAL DEL CENTRO DE SALUD MARTE R. GOMEZ





APLICACIÓN DE PINTURAS EN MURO Y EN PLAFON, ADEMAS IMPERMEABILIZACION DE LOSA DE AZOTEA

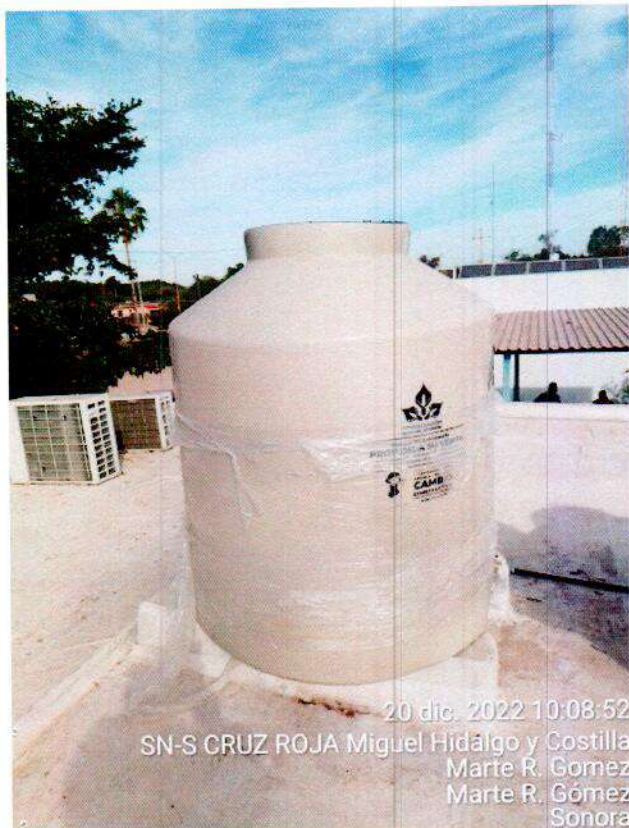

COLOCACION DE TINACO Y EJECUCION DE BANQUETAS PERIMETRAL AL CENTRO





APLICACIÓN DE PINTURA EN MURO EXTERIOR Y COLOCACION DE CONTACTOS Y APAGADORES

**OBRA:** "REHABILITACIÓN Y CONSERVACION DE CALLE COAHUILA ENTRE BLVD IGNACIO RAMIREZ Y CALLE CHAPULTEPEC, EN LA COLONIA CORTINAS 3ª SECCION EN EL MUNICIPIO DE CAJEME, SONORA"

**EJECUTORA:** MUNICIPIO

**PROGRAMA DE INVERSIÓN:** RAMO 23

**CONTRATO No.:**



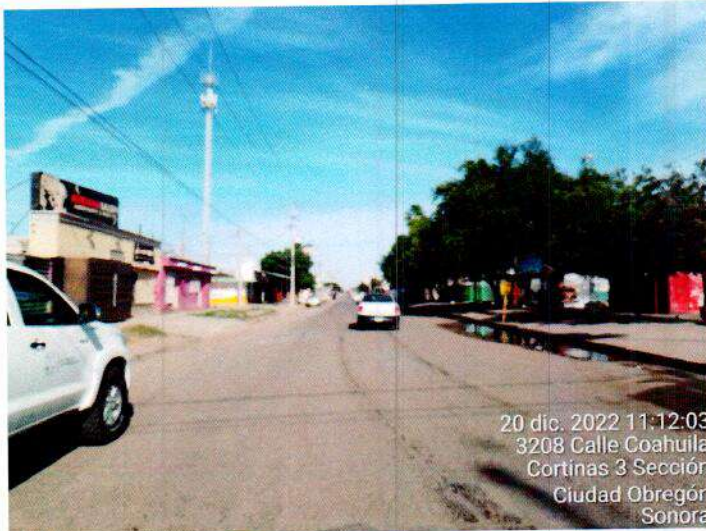

NO SE HAN INICIADO LOS TRABAJOS EN ESTA CALLE

**OBRA:** "REHABILITACIÓN Y CONSERVACION DE CALLE CALIFORNIA ENTRE AVE. RODOLFO FELIX VALDEZ Y BLVD IGNACIO RAMIREZ, EN LA COLONIA CORTINAS 1ª SECCION EN EL MUNICIPIO DE CAJEME, SONORA"

**EJECUTORA:** MUNICIPIO

**PROGRAMA DE INVERSIÓN:** RAMO 23

**CONTRATO No.:**

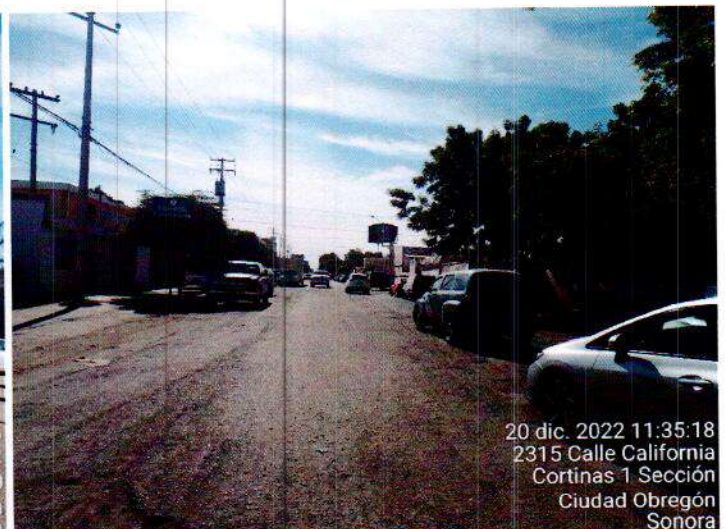

CALLE CALIFORNIA, LOS TRABAJOS DE REHABILITACION NO SE HAN INICIADO



**OBRA:** "REHABILITACIÓN Y CONSERVACION DE AVE. MIGUEL ALEMAN ENTRE AVE. NAINARI Y CALLE CAJEME EN LAS COLONIAS NORTE Y URBANIZABLES EN EL MUNICIPIO DE CAJEME, SONORA"

**EJECUTORA:** MUNICIPIO

**PROGRAMA DE INVERSIÓN:** RAMO 23

**CONTRATO No.:**



AVENIDA MIGUEL ALEMAN NO HAN INICIADO CON LA REHABILITACION A LA FECHA

EL DÍA 21 DE DICIEMBRE DEL PRESENTE AÑO, HABIÉNDOSE CONCLUIDO LAS ACTIVIDADES DE VERIFICACIÓN FÍSICA DE LAS OBRAS, SE REALIZÓ TRASLADO A LA CIUDAD DE HERMOSILLO, SONORA.

SE ANEXA COPIA DE OFICIO DE COMISIÓN:

ATENTAMENTE

Ing. Anacleto Ignacio Terrones Villasana



# ISABEL CRISTINA VEGA IRIARTE

R.F.C. VEI1550724RQ1, C.U.R.P. VEI1550724MSRGRS04

SONORA 637 SUR, CENTRO  
CIUDAD OBREGON, CAJEME, SONORA  
MÉXICO, C.P. 85000  
(644) 413 37 77 Y 414 95 25  
www.posadadelaqui.com  
ENTRE 6 DE ABRIL Y NICOLAS BRAVO

Factura

CFDIH47851

Fecha

20/12/2022 07:51:48 a. m.

Lugar de Expedición: , 85000,

Cliente:

Condiciones:

## GOBIERNO DEL ESTADO DE SONORA

COMONFORT Y DR. PALIZA S/N

CENTENARIO

HERMOSILLO, SONORA

MÉXICO, CP 83260

R.F.C. GES790913CT0

Código: 43

Uso CFDI: G03 Gastos en general

Régimen Fiscal Receptor: 603 Personas Morales con Fines no Lucrativos

Domicilio Fiscal Receptor (Código Postal): 83260

Exportación: 01 No aplica

Contado

Forma de Pago: 28 Tarjeta de débito

Código/SAT	Descripción	Cant	Medida/SAT	Precio	Descuento	Importe
1/90111501	HOSPEDAJE HAB. 108 DIA 19/12/2022 Objeto Imp: Si objeto de impuesto.	1	Noche/DAY	521.19		521.19

Total con letra:

Total:

SEISCIENTOS QUINCE PESOS 00/100 M.N.

Subtotal 521.19  
IVA 16% 83.39  
2% IMP. S HOSPEDAJE 10.42  
Total 615.00

Subtotal Gravado IVA:

521.19



Versión: 4.0		Este documento es una representación impresa de un CFDI	
Certificado del emisor:	00001000000509716885	Tipo de comprobante: Ingreso	Folio fiscal: 007383db-afeb-46ca-bf6c-fe824ddc0008
Certificado del SAT:	00001000000509846663	PUE Pago en una sola exhibición	Fecha y hora de certificación: 20/12/2022 08:53:00
Régimen Fiscal Emisor: 612 Personas Físicas con Actividades Empresariales y Profesionales		R.F.C. PAC: LSO1306189R5	
<b>Sello digital del emisor:</b> W2c/+utsn4X72oM2Bdds+TOn9MMiy2kOdBo1DsJt+KpC2wCMTZnnmm1uGAIR3oTwZUGgo0t/Fyxd65BVDAl4bfPikRn9+WuRiUnfbW3jWksZbLqeg+wfVc3cCuStv2rAd1tQwppz2JAzLmYOFqWc/YPeBmIA0hR6SaDg n9NPqBdUzua8ywrZKCTppCsnWbqDQWNgvMxmjVUvUyYchmtYK6xWprj6uDWUw1mCCMz/LHLrJpAzz7RpUQKHzNSY1xDsaM++Z55SpSuoABck7Uu0k5UyriougNYG1wwQh6iYFh5FIYrEsP29eHEWahgdmnvoyM278I IAVY7x/gU5YQ==			
<b>Cadena original del complemento de certificación digital del SAT:</b> [11007383db-afeb-46ca-bf6c-fe824ddc0008]2022-12-20T08:53:00[LSO1306189R5][W2c/+utsn4X72oM2Bdds+TOn9MMiy2kOdBo1DsJt+KpC2wCMTZnnmm1uGAIR3oTwZUGgo0t/Fyxd65BVDAl4bfPikRn9+WuRiUnfbW3jWksZbLqeg+wfVc3cCuStv2rAd1tQwppz2JAzLmYOFqWc/YPeBmIA0hR6SaDg n9NPqBdUzua8ywrZKCTppCsnWbqDQWNgvMxmjVUvUyYchmtYK6xWprj6uDWUw1mCCMz/LHLrJpAzz7RpUQKHzNSY1xDsaM++Z55SpSuoABck7Uu0k5UyriougNYG1wwQh6iYFh5FIYrEsP29eHEWahgdmnvoyM278I IAVY7x/gU5YQ==][00001000000509846663]]			
<b>Sello Digital del SAT:</b> dMq1kG2P8ieLWdKSMlnjs6RzpxzyYT2orMjKX/ulw348eLdivnGwrrwAakmGVAX9/LXXYx63Qroo+6ld9ZyY+H29sN7L7XXtbIHf0qbfX2MtWpJLJL9KW2WtN/XwA0v2loB09LRQAdo8Hka3mMsyThtAPW+0tCgdF7IC8sE UYBzR2APZDRU0R12NqTH/ux8f3b3NWuEcSVdPuSIRNmlqCJXKdXrbY4+8d49uM2DaEBjEYD9MLldUxcgauD7Q0HnJCSYpRVhS3/pj941XW3CHcrDhyuhv9MlpSAHn13RGQ3K29nNsQ660E93MTHWjbdHy5C8jaRkQKD 3caaBdPg==			



```

<?xml version="1.0" encoding="UTF-8"?>
<cfdi:Comprobante xmlns:cfdi="http://www.sat.gob.mx/cfd/4" xmlns:xsi="http://www.w3.org/2001/XMLSchema-instance" Moneda="MXN" MetodoPago="PUE"
LugarExpedicion="85000"
Sello="W2e/+utsn4X72oM2Bdds+TO9MMiy2kOdBo1DsJT+kpC2wCMTZnmm1uGAfR3oTwZUGgo0t/Fyxf65BVDA14bfFPIkRn9+WuRiUnfbW3zjWksZbLqej
Certificado="MIIF7TCCA9WgAwIBAgIUMDAwMDEwMDAwMDA1MDk3MTY4ODUwDQYJKoZIhvcNAQELBQAwggGEMSAwHgYDVQQDDbBVVRPUklI
Total="615.00" SubTotal="521.19" NoCertificado="00001000000509716885" CondicionesDePago="Contado" FormaPago="28" TipoDeComprobante="I" Fecha="2022-
12-20T07:51:48" Folio="47851" Serie="CFDIH" Exportacion="01" Version="4.0" xsi:schemaLocation="http://www.sat.gob.mx/cfd/4
http://www.sat.gob.mx/sitio_internet/cfd/4/cfdv40.xsd http://www.sat.gob.mx/Pagos20 http://www.sat.gob.mx/sitio_internet/cfd/Pagos/Pagos20.xsd
http://www.sat.gob.mx/implocal http://www.sat.gob.mx/sitio_internet/cfd/implocal/implocal.xsd" xmlns:implocal="http://www.sat.gob.mx/implocal"
xmlns:pago20="http://www.sat.gob.mx/Pagos20">
  <cfdi:Emisor RegimenFiscal="612" Nombre="ISABEL CRISTINA VEGA IRIARTE" Rfc="VEI1550724RQ1"/>
  <cfdi:Receptor Nombre="GOBIERNO DEL ESTADO DE SONORA" Rfc="GES790913CT0" RegimenFiscalReceptor="603" DomicilioFiscalReceptor="83260"
  UsoCFDI="G03"/>
  <cfdi:Conceptos>
    <cfdi:Concepto Importe="521.19" ClaveUnidad="DAY" ClaveProdServ="90111501" ValorUnitario="521.19" Descripcion="HOSPEDAJE HAB. 108 DIA
    19/12/2022" ObjetoImp="02" Nodentificacion="I" Unidad="Noche" Cantidad="1">
      <cfdi:Impuestos>
        <cfdi:Traslados>
          <cfdi:Traslado Importe="83.39" TasaOCuota="0.160000" TipoFactor="Tasa" Impuesto="002" Base="521.19"/>
        </cfdi:Traslados>
      </cfdi:Impuestos>
    </cfdi:Concepto>
  </cfdi:Conceptos>
  <cfdi:Impuestos TotalImpuestosTrasladados="83.39">
    <cfdi:Traslados>
      <cfdi:Traslado Importe="83.39" TasaOCuota="0.160000" TipoFactor="Tasa" Impuesto="002" Base="521.19"/>
    </cfdi:Traslados>
  </cfdi:Impuestos>
  <cfdi:Complemento>
    <implocal:ImpuestosLocales TotaldeRetenciones="0.00" TotaldeTraslados="10.42" version="1.0">
      <implocal:TrasladosLocales Importe="10.42" ImplLocTrasladado="2% Impuesto Sobre Hospedaje" TasadeTraslado="2.00"/>
    </implocal:ImpuestosLocales>
    <tfd:TimbreFiscalDigital xmlns:xsi="http://www.w3.org/2001/XMLSchema-instance" Version="1.1"
    xsi:schemaLocation="http://www.sat.gob.mx/TimbreFiscalDigital
    http://www.sat.gob.mx/sitio_internet/cfd/TimbreFiscalDigital/TimbreFiscalDigitalv11.xsd" xmlns:tfd="http://www.sat.gob.mx/TimbreFiscalDigital"
    SelloSAT="dMq1kG2P8ieLWDKSMlnjs6RzpxyYT2orMJkX/ulw348eLdivnGwrrAakmGVAX9/LXXYx63Qroo+6ld9ZyY+H29sNTL7XXtbiHF0q1
    NoCertificadoSAT="00001000000509846663"
    SelloCFD="W2e/+utsn4X72oM2Bdds+TO9MMiy2kOdBo1DsJT+kpC2wCMTZnmm1uGAfR3oTwZUGgo0t/Fyxf65BVDA14bfFPIkRn9+WuRiUnf
    RfcProvCertif="LSO1306189R5" FechaTimbrado="2022-12-20T08:53:00" UUID="007383db-afeb-46ca-bf6c-fe824ddc0008"/>
  </cfdi:Complemento>
</cfdi:Comprobante>

```



**HACIENDA**  
SECRETARÍA DE HACIENDA Y CRÉDITO PÚBLICO**SAT**  
SERVICIO AL PAGADOR**Verificación de comprobantes fiscales digitales por internet**

<b>RFC del emisor</b>	<b>Nombre o razón social del emisor</b>	<b>RFC del receptor</b>	<b>Nombre o razón social del receptor</b>
VEII550724RQ1	ISABEL CRISTINA VEGA IRIARTE	GES790913CT0	GOBIERNO DEL ESTADO DE SONORA
<b>Folio fiscal</b>	<b>Fecha de expedición</b>	<b>Fecha certificación SAT</b>	<b>PAC que certificó</b>
007383DB-AFEB-46CA-BF6C-FE824DDC0008	2022-12-20T07:51:48	2022-12-20T08:53:00	LSO1306189R5
<b>Total del CFDI</b>	<b>Efecto del comprobante</b>	<b>Estado CFDI</b>	<b>Estatus de cancelación</b>
\$615.00	Ingreso	Vigente	Cancelable sin aceptación

Imprimir



Versión  
4.0  
Fecha y hora certificación:  
2022-12-20T23:54:33  
Fecha y hora de emisión  
2022-12-20T22:54:33

RFC:	G50040311UT9
Regimen fiscal:	626-Régimen Simplificado de Confianza
Lugar y fecha de expedición	85000, 2022-12-20T22:54:33

RFC:	GES790913CTO
Uso del CFDI:	G03-Gastos en general

No. Id.	Clave SAT	Cantidad	Clave - Unidad	Conceptos	Valor unitario	Descuento	Impuestos	Importe
	90101500	1	E48	Consumo de servicio de Restaurante con fecha 19-12-2022 y folio 210583	\$367.24		IVA 16.00% Tra \$58.76	\$367.24
Forma de pago:	28-Tarjeta de débito				Subtotal			\$367.24
Método de pago:	PUE-Pago en una sola exhibición				Descuento			\$0.00
Condiciones de pago:								
Moneda:	MXN				Impuestos		IVA 16% Tra	\$58.76
Importe con letra:								
CUATROCIENTOS VEINTISEIS PESOS 00/100					Total			\$426.00

Sello digital del emisor:

OjBR3+BL5rsWQZkTld5U2RVXHli5HCkGFOCs3uB1jwAA6hzn6jwds3jx5KQZjXnX/IYC0RWkVE7BylPPIMHolEcn  
9thW5GdbGg/LMKdi9RL1PoyrB0mEbNcVOOnaM1etPuea15z+Naw-WF2A7a0s5SP8yx23kcVohvso51OrAyOz  
p4ADwJhAqY7HhuwTJ+UkJeQ+Y11D6wyGnudSL0KtEjOqg7d4UstJ1/GVfs258jCqXgRoMt0LjHlILthn3Wk  
Sv41deAXFyb00u8J/ufua6E5QEDuYqHl6r7RMY0uEFtCEEIQ0x9uXj3Gfs3/geADdy/gt01duR4AeilA==

Sello digital SAT:

uAJGsqE178xfqwv/liv8tSWRaxWpVHORAnluizSQ+nvmaACIV2VpCRC+qTs1+2rHWK9jpXq9e5lwgNyy77Cgffm  
yFC17ODf7f3+hnU59+aWKCZushprkGroXwQcabQlJUnLOYmaM41s4nuQmTsv2Lb6xNVkqbti37X8WaWeH0g  
5Z29owqYG0mo1+jrH3+G0es6QRNR+lopkPIBe8LaB1WllyD3n4dvzVfJ0dpZbgL871m25Xj1B8Un0Jo9Yn1dnjl  
7wiGUtXB7qJm6tjcCNiKeVhr+5YMrwPkSywneF6GDKPbVKizW6la3lvfWepMSDBSyUPPWrkA+E5N1dsVUQQQ

Cadena original del complemento de certificación digital del SAT:

[1] 1.0A0Z0ACB-075D-468D-8901-0022399D0757|2022-12-  
20T23:54:33|PPD1011H29EA03|QIBR3+BL5rSWQzKtID52RVXHLII5HCgKOFC3suB1JwAA6zhni6jWds3jx5KQZjXn  
Y|YCORWKVE7kV|PPIMHlOCEncthsWSG6Bg/LMKdiR9L1POyrbOmEbNcVOONaM1etPUeaLSz+Naw+WF2A70a  
SssP8yx23kcVohv5o5OrAyOzp4ADwjfHaFU7HHuwTI3j+UkJeQ+Y110D6wyGnudSLfk7Je|Ogb7d9TuS7I/GvfK2  
S8fjCqgxROMTOLHlUlitn3Wk5Y41NeAQYb0joUl/Ufua6Ed5QEUIHlar6Y7RMYOeUTC EEIOxa4yXJG0a5/geA  
Drg|OTQD7BA6AiA---l000010400000504X049711





**HACIENDA**  
SECRETARÍA DE HACIENDA Y FISCALÍA**SAT**  
SERVICIO DE ATENCIÓN AL PAGADOR**Verificación de comprobantes fiscales digitales por internet**

<b>RFC del emisor</b>	<b>Nombre o razón social del emisor</b>	<b>RFC del receptor</b>	<b>Nombre o razón social del receptor</b>
GSO040311UT9	GRUPO LAS SOMBRILLAS	GES790913CT0	GOBIERNO DEL ESTADO DE SONORA
<b>Folio fiscal</b>	<b>Fecha de expedición</b>	<b>Fecha certificación SAT</b>	<b>PAC que certificó</b>
BA020ACB-673D-489D-8901-0622599DD737	2022-12-20T22:54:33	2022-12-20T23:54:33	PPD101129EA3
<b>Total del CFDI</b>	<b>Efecto del comprobante</b>	<b>Estado CFDI</b>	<b>Estatus de cancelación</b>
\$426.00	Ingreso	Vigente	Cancelable sin aceptación

[Imprimir](#)



```

<?xml version="1.0" encoding="UTF-8"?>
<cfdi:Comprobante xsi:schemaLocation="http://www.sat.gob.mx/cfd/4 http://www.sat.gob.mx/sitio_internet/cfd/4/cfdv40.xsd" Version="4.0" Total="426.00"
TipoDeComprobante="I" TipoCambio="1" SubTotal="367.24" Serie="A"
Sello="OjBR3+BL5rsWQZkTld5U2RVXHi5HeGKOFcs3uB1jwAA6hzn6Jwds3jx5KQzJXnX/ICYC0RWkVE7BylPPIMHoIEcn9thW5GdbGg/LMKdi9RL1POyrBt
NoCertificado="00001000000512671140" Moneda="MXN" MetodoPago="PUE" LugarExpedicion="85000" FormaPago="28" Folio="210583" Fecha="2022-12-
20T22:54:33" Exportacion="01"
Certificado="MIIGGTCCBAGgAwIBAgIUMDAwMDEwMDAwMDA1MTI2NzExNDAwDQYJKoZIhycNAQELBQAwggGEMSAwHgYDVQQDDBdBVVRPukIE
xmlns:xsi="http://www.w3.org/2001/XMLSchema-instance" xmlns:xsd="http://www.w3.org/2001/XMLSchema" xmlns:cfdi="http://www.sat.gob.mx/cfd/4">
  <cfdi:Emisor Rfc="GSO040311UT9" RegimenFiscal="626" Nombre="GRUPO LAS SOMBRILLAS"/>
  <cfdi:Receptor Rfc="GES790913CT0" Nombre="GOBIERNO DEL ESTADO DE SONORA" UsoCFDI="G03" RegimenFiscalReceptor="603"
    DomicilioFiscalReceptor="83260"/>
  <cfdi:Conceptos>
    <cfdi:Concepto ValorUnitario="367.241379" Unidad="Servicio" ObjetoImp="02" Importe="367.241379" Descripcion="Consumo de servicio de Restaurante
    con fecha 19-12-2022 y folio 210583" ClaveUnidad="E48" ClaveProdServ="90101500" Cantidad="1">
      <cfdi:Impuestos>
        <cfdi:Traslados>
          <cfdi:Traslado Importe="58.758621" TipoFactor="Tasa" TasaOCuota="0.160000" Impuesto="002" Base="367.24"/>
        </cfdi:Traslados>
      </cfdi:Impuestos>
    </cfdi:Concepto>
  </cfdi:Conceptos>
  <cfdi:Impuestos TotalImpuestosTrasladados="58.76">
    <cfdi:Traslados>
      <cfdi:Traslado Importe="58.76" TipoFactor="Tasa" TasaOCuota="0.160000" Impuesto="002" Base="367.24"/>
    </cfdi:Traslados>
  </cfdi:Impuestos>
  <cfdi:Complemento>
    <tfd:TimbreFiscalDigital xsi:schemaLocation="http://www.sat.gob.mx/TimbreFiscalDigital
    http://www.sat.gob.mx/sitio_internet/cfd/TimbreFiscalDigital/TimbreFiscalDigitalv11.xsd" Version="1.1" UUID="BA020ACB-673D-489D-8901-
    0622599DD737"
    SelloSAT="uAJGsqE178xfqwv/liv8TsWRaxWpVHOrAnluIzSQ+nvACIV2VpCRC+qTs1+2rHWK9jpXq9e5IwgNyy77CgffmyFC17ODf7f3+hnUS9+
    SelloCFD="OjBR3+BL5rsWQZkTld5U2RVXHi5HeGKOFcs3uB1jwAA6hzn6Jwds3jx5KQzJXnX/ICYC0RWkVE7BylPPIMHoIEcn9thW5GdbGg/L/
    RfcProvCertif="PPD101129EA3" NoCertificadoSAT="00001000000504204971" FechaTimbrado="2022-12-20T23:54:33"
    xmlns:tfd="http://www.sat.gob.mx/TimbreFiscalDigital"/>
  </cfdi:Complemento>
  <cfdi:Addenda>
    <AddendaProdigia/>
  </cfdi:Addenda>
</cfdi:Comprobante>

```





CADENA COMERCIAL OXXO  
R.F.C. CCO8605231N4

Lugar de Expedición  
CP: 83284

**Factura:** 1713358221220220835851

**Régimen Fiscal:**

623 - Opcional para Grupos de Sociedades

**Folio Fiscal:**

1af63462-cee2-421e-879e-7d322b72eae6

**Número del serie CSD del SAT:** 00001000000505750848

**Número del serie CSD del emisor:** 00001000000506772672

**Serie:** 10MXL

**Tipo de Comprobante:** I - Ingreso

**Exportación:** 01 - No aplica

**Fecha de emisión:** 2022-12-20T22:08:35

**Fecha de certificación:** 2022-12-21T00:08:36

**Facturado a:** GOBIERNO DEL ESTADO DE SONORA  
**Dirección:** COMONFORT Y DR. PALIZA  
**Delegación/Municipio:** HERMOSILLO  
**RFC:** GES790913CT0  
**Régimen Fiscal:** 601 - General de Ley Personas Morales

**C.P.:** 83260  
**Colonia:** CENTENARIO  
**Estado:** SONORA  
**Uso CFDI:** G03 - Gastos en general

Cantidad	Clave ID	Artículo	Precio Unitario	Impuesto	Importe	ObjetoImp
1.00 EA	50202309	POWERADE MORAS 1LT	29.74	4.76	29.74	02
1.00 EA	50201708	12OZ AMER REGULAR HER	19.83	3.17	19.83	02
1.00 EA	50181900	PAN DULCE PANQUE BIMBO 255 GR BOLSA NUEZ	45.37	3.63	45.37	02
1.00 EA	50192100	RUFFLES QUESO 185 GR	40.74	3.26	40.74	02
1.00 EA	50192100	PAKETAXO MEZCLADITO 265G	40.74	3.26	40.74	02
1.00 EA	50202301	AGUA BIOLEVE 1L 6PACK	29.90	0.00	29.90	02

PUE - Pago en una sola exhibición	SUBTOTAL	206.32
Forma de Pago	TASA IVA 0 %	0.00
28 - Tarjeta de débito	TASA IEPS 8 %	10.15
	TASA IVA 16 %	7.93
	TOTAL	224.40



**Sello digital del SAT**

g8wH6g922keoSjJ0czdmSTx5AOd1UD0Z4y4HFBvF7cf498NNWwBPaf5K8iq0VqfbZgTd10PzjmrNzt9Co1dED5qFEHcNk+fOV  
A/rVMvicyyNe8+M2wQxEtito8BD/Q5A3st37y0F94OoSKBcDYShTG9rrrogxfU/3a/OWfveOINyqi+WTnIBnCCAK0Ny2W/KZlloxs6  
0jJRcSKL1vTKwN1t0sr6H3n6QC+aKu/4Ljerng/sdkuMxG9Y+AvRaU/u2wUD7fSUDzL/guLY8DCplnBTHIm4U2DLzmet0ifH+Sw6  
KhZ8mWBq5VZSP4Y3vNqkoWSdw0nU0ofbWh60aIZyYw==

**Sello digital del SAT**

IMn38qvzhGZmRwMawWrg8c1vx09hy1wQ1E9Tb37kl5yPZrwmOCWBqXsXbsI+Rfj2YRRJaWyWUWzIPowfmqYtm0249H3HML  
52hRFJAalN686Tah/F0u8nfux4H0ktadr/xjBWxVa80HPSc8zoRobQXQj8kH2mHojlITR+XHSMBQ5e8E7dKVxZUCLm7D7x5m  
MwuRRkqNz9E54tAOJMNIRBQqYDKZDIsQBUC+cLqYcqR14M3gaQS4R7b/GTKyIFPi/HolGui75PeLgfcXSuwOhhE+AR2ngOJE/kep  
oYLILNCG8NlvR0Bj1v+3VVHcjmpP1s9VUJLKley/mz9bmnPWw==

**Cadena Original**

[1.1]1af63462-cee2-421e-879e-7d322b72eae6|2022-12-21T00:08:36|AUR100128NN3|g8wH6g922keoSjJ0czdmSTx5AOd1UD0Z4y4HFBvF7cf498NNWwBPaf5K8iq0VqfbZgTd10PzjmrNzt9Co1dED5qFEHcNk+fOVA/rVMvicyyNe8+M2wQxEtito8BD/Q5A3st37y0F94OoSKBcDYShTG9rrrogxfU/3a/OWfveOINyqi+WTnIBnCCAK0Ny2W/KZlloxs60jJRcSKL1vTKwN1t0sr6H3n6QC+aKu/4Ljerng/sdkuMxG9Y+AvRaU/u2wUD7fSUDzL/guLY8DCplnBTHIm4U2DLzmet0ifH+Sw6KhZ8mWBq5VZSP4Y3vNqkoWSdw0nU0ofbWh60aIZyYw=|00001000000505750848|

**\*Este documento es una representación impresa de un CFDI.**



```

<?xml version="1.0" encoding="UTF-8"?>
<cfdi:Comprobante LugarExpedicion="83284" MetodoPago="PUE" TipoDeComprobante="I" Total="224.40" Moneda="MXN" SubTotal="206.32"
Certificado="MIIGCjCCA/KgAwIBAgIUMDAwMDEwMDAwMDA1MDY3NzI2NzlwDQYJKoZIhvcNAQELBQAwggGEMSAwHgYDVQQDDBBVVRPUKIEQI
NoCertificado="00001000000506772672" FormaPago="28"
Sello="g8wH6g922keoSJJ0czdmSTx5AOd1UD0Z4y4HFBvF7cf498NNWvBPaf5K8iq0VqfbZgTd10PziJmrNzt9Co1dED5qFEHcNk+fOVA/rVMvicyyNe8+M2wQxE
Exportacion="01" Fecha="2022-12-20T22:08:35" Folio="1713358221220220835851" Serie="10MXL" Version="4.0" xsi:schemaLocation="http://www.sat.gob.mx/cfd/4
http://www.sat.gob.mx/sitio_internet/cfd/4/cfdv40.xsd" xmlns:xsi="http://www.w3.org/2001/XMLSchema-instance" xmlns:cfdi="http://www.sat.gob.mx/cfd/4">
  <cfdi:Emisor RegimenFiscal="623" Rfc="CCO8605231N4" Nombre="CADENA COMERCIAL OXXO"/>
  <cfdi:Receptor Rfc="GES790913CT0" Nombre="GOBIERNO DEL ESTADO DE SONORA" RegimenFiscalReceptor="601" DomicilioFiscalReceptor="83260"
  UsoCFDI="G03"/>
  <cfdi:Conceptos>
    <cfdi:Concepto ObjetoImp="02" Importe="29.74" ValorUnitario="29.74" Descripcion="POWERADE MORAS 1LT" Unidad="EA" ClaveUnidad="EA"
    Cantidad="1.00" Noidentificacion="7501055317653" ClaveProdServ="50202309">
      <cfdi:Impuestos>
        <cfdi:Traslados>
          <cfdi:Traslado Importe="4.76" TasaOCuota="0.160000" TipoFactor="Tasa" Impuesto="002" Base="29.74"/>
        </cfdi:Traslados>
      </cfdi:Impuestos>
    </cfdi:Concepto>
    <cfdi:Concepto ObjetoImp="02" Importe="19.83" ValorUnitario="19.83" Descripcion="12OZ AMER REGULAR HER" Unidad="EA" ClaveUnidad="EA"
    Cantidad="1.00" Noidentificacion="0376" ClaveProdServ="50201708">
      <cfdi:Impuestos>
        <cfdi:Traslados>
          <cfdi:Traslado Importe="3.17" TasaOCuota="0.160000" TipoFactor="Tasa" Impuesto="002" Base="19.83"/>
        </cfdi:Traslados>
      </cfdi:Impuestos>
    </cfdi:Concepto>
    <cfdi:Concepto ObjetoImp="02" Importe="45.37" ValorUnitario="45.37" Descripcion="PAN DULCE PANQUE BIMBO 255 GR BOLSA NUEZ"
    Unidad="EA" ClaveUnidad="EA" Cantidad="1.00" Noidentificacion="7501000112326" ClaveProdServ="50181900">
      <cfdi:Impuestos>
        <cfdi:Traslados>
          <cfdi:Traslado Importe="3.63" TasaOCuota="0.080000" TipoFactor="Tasa" Impuesto="003" Base="45.37"/>
          <cfdi:Traslado Importe="0.00" TasaOCuota="0.000000" TipoFactor="Tasa" Impuesto="002" Base="49.00"/>
        </cfdi:Traslados>
      </cfdi:Impuestos>
    </cfdi:Concepto>
    <cfdi:Concepto ObjetoImp="02" Importe="40.74" ValorUnitario="40.74" Descripcion="RUFFLES QUESO 185 GR" Unidad="EA" ClaveUnidad="EA"
    Cantidad="1.00" Noidentificacion="7500478007981" ClaveProdServ="50192100">
      <cfdi:Impuestos>
        <cfdi:Traslados>
          <cfdi:Traslado Importe="3.26" TasaOCuota="0.080000" TipoFactor="Tasa" Impuesto="003" Base="40.74"/>
          <cfdi:Traslado Importe="0.00" TasaOCuota="0.000000" TipoFactor="Tasa" Impuesto="002" Base="44.00"/>
        </cfdi:Traslados>
      </cfdi:Impuestos>
    </cfdi:Concepto>
    <cfdi:Concepto ObjetoImp="02" Importe="40.74" ValorUnitario="40.74" Descripcion="PAKETAXO MEZCLADITO 265G" Unidad="EA" ClaveUnidad="EA"
    Cantidad="1.00" Noidentificacion="7501011154902" ClaveProdServ="50192100">
      <cfdi:Impuestos>
        <cfdi:Traslados>
          <cfdi:Traslado Importe="3.26" TasaOCuota="0.080000" TipoFactor="Tasa" Impuesto="003" Base="40.74"/>
          <cfdi:Traslado Importe="0.00" TasaOCuota="0.000000" TipoFactor="Tasa" Impuesto="002" Base="44.00"/>
        </cfdi:Traslados>
      </cfdi:Impuestos>
    </cfdi:Concepto>
    <cfdi:Concepto ObjetoImp="02" Importe="29.90" ValorUnitario="29.90" Descripcion="AGUA BIOLEVE 1L 6PACK" Unidad="EA" ClaveUnidad="EA"
    Cantidad="1.00" Noidentificacion="7502271154718" ClaveProdServ="50202301">
      <cfdi:Impuestos>
        <cfdi:Traslados>
          <cfdi:Traslado Importe="0.00" TasaOCuota="0.000000" TipoFactor="Tasa" Impuesto="002" Base="29.90"/>
        </cfdi:Traslados>
      </cfdi:Impuestos>
    </cfdi:Concepto>
  </cfdi:Conceptos>
  <cfdi:Impuestos TotallImpuestosTrasladados="18.08">
    <cfdi:Traslados>
      <cfdi:Traslado Importe="0.00" TasaOCuota="0.000000" TipoFactor="Tasa" Impuesto="002" Base="166.9"/>
      <cfdi:Traslado Importe="10.15" TasaOCuota="0.080000" TipoFactor="Tasa" Impuesto="003" Base="126.85"/>
      <cfdi:Traslado Importe="7.93" TasaOCuota="0.160000" TipoFactor="Tasa" Impuesto="002" Base="49.57"/>
    </cfdi:Traslados>
  </cfdi:Impuestos>
  <cfdi:Complemento>
    <tfd:TimbreFiscalDigital Version="1.1" xsi:schemaLocation="http://www.sat.gob.mx/TimbreFiscalDigital
    http://www.sat.gob.mx/sitio_internet/cfd/TimbreFiscalDigital/TimbreFiscalDigitalv11.xsd" xmlns:xsi="http://www.w3.org/2001/XMLSchema-
    instance" NoCertificadoSAT="00001000000505750848"
    SelloCFD="g8wH6g922keoSJJ0czdmSTx5AOd1UD0Z4y4HFBvF7cf498NNWvBPaf5K8iq0VqfbZgTd10PziJmrNzt9Co1dED5qFEHcNk+fOVA/rVMv
    SelloSAT="lMn38qvzhGZmRwMawWrg8c1vx09hy1wQ1E9Tb37ki5yPZrwmOCWBqXsXbsI+RfJ2YRRJaWyWUWzIPowfmqYTm0249H3HLMLS:
    RfcProvCertif="AUR100128NN3" FechaTimbrado="2022-12-21T00:08:36" UUID="1af63462-ccc2-421e-879e-7d322b72eae6"
    xmlns:tfd="http://www.sat.gob.mx/TimbreFiscalDigital"/>
  </cfdi:Complemento>
  <cfdi:Addenda>
    <ns:Oxxo version="1.1" xmlns:ns="https://www.oxxo.com/ns/addenda/oxxo/1">
      <ns:generales tipoDocumento="Factura"/>
    </ns:Oxxo>
  </cfdi:Addenda>

```



**HACIENDA**  
SECRETARÍA DE HACIENDA Y CRÉDITO PÚBLICO**SAT**  
SISTEMA DE AUTENTICACIÓN FISCAL**Verificación de comprobantes fiscales digitales por internet**

RFC del emisor	Nombre o razón social del emisor	RFC del receptor	Nombre o razón social del receptor
CCO8605231N4	CADENA COMERCIAL OXXO	GES790913CT0	GOBIERNO DEL ESTADO DE SONORA
Folio fiscal	Fecha de expedición	Fecha certificación SAT	PAC que certificó
1AF63462-CEE2-421E-879E-7D322B72EAE6	2022-12-20T22:08:35	2022-12-21T00:08:36	AUR100128NN3
Total del CFDI	Efecto del comprobante	Estado CFDI	Estatus de cancelación
\$224.40	Ingreso	Vigente	Cancelable sin aceptación

Imprimir



Cadena Comercial Oxxo, S.A. de C.V. (CCO-860523-1N4)  
**GUADALUPANA HMO**  
Edison Ave. Numero 1235 Colonia talleres Monterrey, Nuev  
o Leon C.P. 54480  
Regimen de Opcional para Grupos de Sociedades

	19/12/2022	09:54
PAVAMA0312100 1	1	23.00
120Z AMERREG HER	1	53.00
PAKETAXO MEZCLA 265G	1	9.00
105644 1 x \$ Sabritas	1	34.50
PAQUETONORASILT	1	49.00
PAQUETONORASILT 255G	1	29.90
BIOLEVE 11 6PACK	1	51.50
RUFFLES QUESO 185G	1	7.50
105644 1 2 x \$ Sabritas		Total: \$ 224.40
Fol. Uta: 3527526		IUA INCLUIDO: \$ 7.93
ID=10NXL506NE1		
*** AHORRO: \$16.50 ***		
DOSCIENTOS VEINTICUATRO PESOS 40/100 M.N.		
Pago Electrónico: 224.40		

**BBVA BANCOMER**  
Emisor: BANCOMER  
VENTA

AFILIACION 6429054  
TARJETA \*\*\*\*\*4350 VENCE /  
DEBITO  
AUT: 940430 TOTAL M.N. \$ 224.40  
001

AUTORIZADO MEDIANTE FIRMA ELECTRONICA

ARQC: ARQC: 053A8F56C7908419  
AID: AID: A0000000052010

Pago: \$ 224.40 Cambio: \$ 0.00

MUCHAS GRACIAS POR SU COMPRA  
PAGO EN UNA SOLA EXHIBICION  
LUGAR DE EXPEDICION: HERMOSILLO, SONORA  
CARRETERA A GUAYMAS KM. 247300 #247 VILLA DEL SUR, HERMO  
SILLO  
SONORA C.P. 83284

email: atencionclientes@oxxo.com  
Telefono sin costo 81 83 20 20 20  
¡Tenemos un lugar para ti!  
Administrando o trabajando en OXXO.  
La Cadena de Tiendas de Proximidad  
más grande de Latinoamérica.  
Acércate a un colaborador de tienda o búscanos en  
redes sociales como "OXXO Reclutamiento"  
para iniciar tu proceso. Aplican restricciones.  
Consulta nuestro aviso de privacidad  
en <https://www.oxxo.com/>







```

<?xml version="1.0" encoding="UTF-8"?>
<cfdi:Comprobante xsi:schemaLocation="http://www.sat.gob.mx/cfd/4 http://www.sat.gob.mx/sitio_internet/cfd/4/cfdv40.xsd"
  xmlns:cfdi="http://www.sat.gob.mx/cfd/4" LugarExpedicion="85000" MetodoPago="PUE" Exportacion="01" TipoDeComprobante="I" Total="394.00" TipoCambio="1"
  Moneda="MXN" SubTotal="339.66"
  Certificado="MIIGAzCCA+ugAwIBAgIUMDAwMDEwMDAwMDA0MTQyMTA3NzQwDQYJKoZIhvcNAQELBQAwggGyMTgwNgYDVQQDDC9BLkMuIGRlb
  NoCertificado="00001000000414210774" FormaPago="04"
  Sello="iGTn4W1FbSBf9mLL2IBGKBjTxs7wAn3IXGMwlcX1HuUPgzsBrvGEFnm5Fb+I0D6DQgDyFjGGPHA5gav1wedFbeN5YItQcYbLazjGuJnIxQciV1Ttjxs
  Fecha="2022-12-20T21:58:16" Folio="14819" Serie="R117" Version="4.0" xmlns:ecfd="http://www.edxsolutions.com/schemas/strict"
  xmlns:xsi="http://www.w3.org/2001/XMLSchema-instance">
  <cfdi:Emisor RegimenFiscal="601" Nombre="ICR" Rfc="ICR9305317G4"/>
  <cfdi:Receptor Nombre="GOBIERNO DEL ESTADO DE SONORA" Rfc="GES790913CT0" UsoCFDI="G03" RegimenFiscalReceptor="603"
    DomicilioFiscalReceptor="83260"/>
  <cfdi:Conceptos>
    <cfdi:Concepto ObjetoImp="02" Importe="339.66" ValorUnitario="339.66" Descripcion="Consumo del ticket 43682955155426 con fecha de expedici3n
      19/12/2022." Unidad="EA" ClaveUnidad="E48" Cantidad="1.00" ClaveProdServ="90101500">
      <cfdi:Impuestos>
        <cfdi:Traslados>
          <cfdi:Traslado Importe="54.34" TasaOCuota="0.160000" TipoFactor="Tasa" Impuesto="002" Base="339.66"/>
        </cfdi:Traslados>
      </cfdi:Impuestos>
    </cfdi:Concepto>
  </cfdi:Conceptos>
  <cfdi:Impuestos TotalImpuestosTrasladados="54.34">
    <cfdi:Traslados>
      <cfdi:Traslado Importe="54.34" TasaOCuota="0.160000" TipoFactor="Tasa" Impuesto="002" Base="339.66"/>
    </cfdi:Traslados>
  </cfdi:Impuestos>
  <cfdi:Complemento>
    <tfd:TimbreFiscalDigital xsi:schemaLocation="http://www.sat.gob.mx/TimbreFiscalDigital
      http://www.sat.gob.mx/sitio_internet/cfd/TimbreFiscalDigital/TimbreFiscalDigitalv11.xsd" Version="1.1"
      xmlns:tfd="http://www.sat.gob.mx/TimbreFiscalDigital" RfcProvCertif="MIS1112095W0"
      SelloSAT="JQIhS9XxUxfgxxRZtva7ti+aHfSeRrbYXYYIHg8OC9/rnRfDE07eHahZPdsFDgLtl6Y+chjkTnpWB136O8jgZrIKnessPKWnhNW8ip45th9
      NoCertificadoSAT="00001000000505563741"
      SelloCFD="iGTn4W1FbSBf9mLL2IBGKBjTxs7wAn3IXGMwlcX1HuUPgzsBrvGEFnm5Fb+I0D6DQgDyFjGGPHA5gav1wedFbeN5YItQcYbLazj
      FechaTimbrado="2022-12-20T23:58:22" UUID="7f59f06d-4706-40cb-a47b-fb2639e4cf49"/>
    </tfd:Complemento>
  </cfdi:Complemento>
  <cfdi:Addenda xsi:schemaLocation="http://www.edxsolutions.com/schemas/strict http://www.edxsolutions.com/schemas/strict/ecfd.xsd"
    xmlns:ecfd="http://www.edxsolutions.com/schemas/strict">
    <ecfd:ECFD version="1.0">
      <ecfd:Documento ID="T33R11714819">
        <ecfd:Encabezado>
          <ecfd:IdDoc>
            <ecfd:NroAprob>62022</ecfd:NroAprob>
            <ecfd:AnoAprob>2022</ecfd:AnoAprob>
            <ecfd:Tipo>33</ecfd:Tipo>
            <ecfd:Serie>R117</ecfd:Serie>
            <ecfd:Folio>14819</ecfd:Folio>
            <ecfd:Estado>ORIGINAL</ecfd:Estado>
            <ecfd:FechaEmis>2022-12-20T21:58:16</ecfd:FechaEmis>
            <ecfd:FormaPago>PUE</ecfd:FormaPago>
            <ecfd:MedioPago>04</ecfd:MedioPago>
            <ecfd:LugarExpedicion>85000</ecfd:LugarExpedicion>
            <ecfd:Exportacion>01</ecfd:Exportacion>
            <ecfd:FechaFolioFiscalOrig>0001-01-01T00:00:00</ecfd:FechaFolioFiscalOrig>
            <ecfd:MontoFolioFiscalOrig>0</ecfd:MontoFolioFiscalOrig>
          </ecfd:IdDoc>
          <ecfd:ExEmisor>
            <ecfd:RFCEmisor>ICR9305317G4</ecfd:RFCEmisor>
            <ecfd:NmbEmisor>ICR</ecfd:NmbEmisor>
          </ecfd:ExEmisor>
          <ecfd:DomFiscal>
            <ecfd:Calle>PASEO DE LOS HEROES</ecfd:Calle>
            <ecfd:NroExterior>9911</ecfd:NroExterior>
            <ecfd:NroInterior>B</ecfd:NroInterior>
            <ecfd:Colonia>ZONA URBANA RIO TIJUANA</ecfd:Colonia>
            <ecfd:Localidad>TIJUANA</ecfd:Localidad>
            <ecfd:Municipio>TIJUANA</ecfd:Municipio>
            <ecfd:Estado>BAJA CALIFORNIA</ecfd:Estado>
            <ecfd:País>MEX</ecfd:País>
            <ecfd:CodigoPostal>22010</ecfd:CodigoPostal>
          </ecfd:DomFiscal>
          <ecfd:LugarExped>
            <ecfd:Calle>Blvd. Miguel Alemán</ecfd:Calle>
            <ecfd:NroExterior>175</ecfd:NroExterior>
            <ecfd:NroInterior>Norte</ecfd:NroInterior>
            <ecfd:Colonia>Fracc. Fondo Legal</ecfd:Colonia>
            <ecfd:Municipio>Cajeme</ecfd:Municipio>
            <ecfd:Estado>Sonora</ecfd:Estado>
            <ecfd:País>MEX - México</ecfd:País>
            <ecfd:CodigoPostal>85000</ecfd:CodigoPostal>
          </ecfd:LugarExped>
        </ecfd:ExEmisor>
      </ecfd:Documento>
    </ecfd:ECFD>
  </cfdi>Addenda>

```

```
<ecfd:campoString name="Personalizado26"/>
<ecfd:campoString name="Personalizado27"/>
<ecfd:campoString name="Personalizado28"/>
<ecfd:campoString name="Personalizado29"/>
<ecfd:campoString name="Personalizado30"/>
<ecfd:campoString name="Personalizado31"/>
<ecfd:campoString name="NumeroTicket">43682955155426</ecfd:campoString>
<ecfd:campoString name="TotalRef">394.00</ecfd:campoString>
<ecfd:campoString name="Propina">0.0000</ecfd:campoString>
<ecfd:campoString name="Email">ignacio.terrones@sonora.gob.mx</ecfd:campoString>
<ecfd:campoString name="RegimenFiscal">601</ecfd:campoString>
<ecfd:campoString name="LugarDeExpedicion">85000</ecfd:campoString>
</ecfd:Personalizados>
</ecfd:ECFD>
</cfdi:Addenda>
</cfdi:Comprobante>
```



**HACIENDA**  
SECRETARÍA DE HACIENDA Y CRÉDITO PÚBLICO**SAT**  
SERVICIO DE EL IMPUESTO SOBRE EL VALOR AGREGADO**Verificación de comprobantes fiscales digitales por internet**

RFC del emisor	Nombre o razón social del emisor	RFC del receptor	Nombre o razón social del receptor
ICR9305317G4	ICR	GES790913CT0	GOBIERNO DEL ESTADO DE SONORA
Folio fiscal	Fecha de expedición	Fecha certificación SAT	PAC que certificó
7F59F06D-4706-40CB-A47B-FB2639E4CF49	2022-12-20T21:58:16	2022-12-20T23:58:22	MIS1112095W0
Total del CFDI	Efecto del comprobante	Estado CFDI	Estatus de cancelación
\$394.00	Ingreso	Vigente	Cancelable sin aceptación

Imprimir

ICR  
ICR9305317G4

RegimenFiscal: 601

Domicilio Fiscal:  
PASEO DE LOS HEROES 9911 B  
COL. ZONA URBANA RIO TIJUANA, TIJUANA  
BAJA CALIFORNIA, MEX C.P. 22010



COMPROBANTE FISCAL DIGITAL INTERNET

FACTURA

Folio Fiscal 73bd7a73-b190-4fd7-b707-66db43170670  
Nº de Serie del Cert. del SAT 00001000000505563741  
Fecha y hora de certificación 21/12/2022 12:00:29a. m.  
Tipo de Comprobante I

LUGAR Y FECHA DE EXPEDICIÓN

México, 20 de Diciembre de 2022 10:00:23 p.m.  
Nº Certificado 00001000000414210774  
Serie y folio interno: R117 14820  
Lugar de Expedición: 85000  
Exportación: 01

Datos del Cliente:

Nombre GOBIERNO DEL ESTADO DE SONORA  
R.F.C. GES790913CT0  
Calle COMONFORT Y DR PALIZA S/N  
Colonia CENTENARIO  
Localidad hermosillo Regimen Fiscal 603  
C.P. 83260 Domicilio Fiscal 83260

Uso CFDI G03  
No. Reg. Trib.  
Moneda MXN  
Del. /Mun. HERMOSILLO  
Estado SON  
País MEX

Cantidad	Descripción	Clave prod./serv.	Clave unidad	Unidad	Objeto Imp	Valor Unitario	Importe
1	Consumo del ticket 43693270121549 con fecha de expedición 20/12/2022.	90101500	E48	EA	02	226.72	226.72
Forma de pago: PUE Pago en una sola exhibición							Numero de Ticket: 43693270121549
Medio de pago: 04 Tarjeta de crédito							

Importe con Letra : (Doscientos sesenta y tres pesos 00/100 M.N.)

Sub Total	226.72
I.V.A. 0.16	36.28
Total	263.00

Sello digital del CFDI

Gpfi1utGMHeh5H9tmY19LbqSN/YqYtqwpZxUFCQLWRjCYb3VzVG3rTW+OoDjoAr1ybQw2pbiYBNTCryZeU6aXGpTzUez  
DuYKUL3dfm6B/yJ2Iebor2XUFV5U2xUuURzLeaqhnm7D19VKIqmzuO7fo5FDhhrv8Wz/P5mknD5v9xVu+4tEv5/prHGSt2S  
nBX+MUKXrFo4Rve+Vd62TJQJAsgitE7OZtOUIFTJub8Rexxfc/LMlxR5XITApwC1IG7T0MPn8MggLKGnGV/F5iqSthdrxp/4r8p  
hXhJvVeNNitBXLLeUR/qSAwG6G5YSL1OXV/qPk71369Zqim66QR/Sw==

Sello del SAT

gKyRhmUzGIMofXppc8M79hSHL/VXsQkLTIU7LEapw45FtSgf4f7Lnww17gB71xW3He1748JuswoIVKPkjh608TYoh7raHC/  
CmWASifqa+fGTWOPtDX7ucDha8ria83V3v8F81D7CFIEcTL5J9vyUqD0o2JLwRtPfgSEpmp7MhhTXcQWfJ0ozkcFOFKGt  
b3t6nOq+HwghhT7Chg05iCA0X2meWvIfQWjdSezsRQMBditZYGfVGKk6fRM0P9Vky0wIiPxV+ec8kBvaDik1tX54fy6I2  
Y7/Om8CCmK/aXHufz42CfzUVqXerTTUfQQRShmwYGYmWo4qE1614g+Lg==

Cadena original del complemento de certificación digital del SAT

||1.1||73bd7a73-b190-4fd7-b707-66db43170670|2022-12-21T00:00:29|MIS1112095W0||Gpfi1utGMHeh5H9tmY19LbqSN/Y  
qYtqwpZxUFCQLWRjCYb3VzVG3rTW+OoDjoAr1ybQw2pbiYBNTCryZeU6aXGpTzUezDuYKUL3dfm6B/yJ2Iebor2XUFV5  
U2xUuURzLeaqhnm7D19VKIqmzuO7fo5FDhhrv8Wz/P5mknD5v9xVu+4tEv5/prHGSt2S nBX+MUKXrFo4Rve+Vd62TJQJ  
AsgitE7OZtOUIFTJub8Rexxfc/LMlxR5XITApwC1IG7T0MPn8MggLKGnGV/F5iqSthdrxp/4r8p hXhJvVeNNitBXLLeUR/qSAwG6  
G5YSL1OXV/qPk71369Zqim66QR/Sw==|00001000000505563741||





```

<?xml version="1.0" encoding="UTF-8"?>
<cfdi:Comprobante xsi:schemaLocation="http://www.sat.gob.mx/cfd/4 http://www.sat.gob.mx/sitio_internet/cfd/4/cfdv40.xsd"
xmlns:cfdi="http://www.sat.gob.mx/cfd/4" LugarExpedicion="85000" MetodoPago="PUE" Exportacion="01" TipoDeComprobante="I" Total="263.00" TipoCambio="1"
Moneda="MXN" SubTotal="226.72"
Certificado="MIIGAzCCA+ugAwIBAgIUMDAwMDEwMDAwMDA0MTQyMTA3NzQwDQYJKoZIhvcNAQELBQAwggGyMTgwNgYDVQQDDDC9BLkMuIGRlb
NoCertificado="00001000000414210774" FormaPago="04"
Sello="Gpfi1utGMHeh5H9tmY19LbqSN/YqYtqwpZxUFCQLWRjCYb3VzVG3rTW+OoDjoAr1ybQw2pbIYBNtCRyZeU6aXGpTzUezDuYKUL3dfm6B/yJ2Iebor2
Fecha="2022-12-20T22:00:23" Folio="14820" Serie="R117" Version="4.0" xmlns:ecfd="http://www.edxsolutions.com/schemas/strict"
xmlns:xsi="http://www.w3.org/2001/XMLSchema-instance">
  <cfdi:Emisor RegimenFiscal="601" Nombre="ICR" Rfc="ICR9305317G4"/>
  <cfdi:Receptor Nombre="GOBIERNO DEL ESTADO DE SONORA" Rfc="GES790913CT0" UsoCFDI="G03" RegimenFiscalReceptor="603"
DomicilioFiscalReceptor="83260"/>
  <cfdi:Conceptos>
    <cfdi:Concepto ObjetoImp="02" Importe="226.72" ValorUnitario="226.72" Descripcion="Consumo del ticket 43693270121549 con fecha de expedición
20/12/2022." Unidad="EA" ClaveUnidad="E48" Cantidad="1.00" ClaveProdServ="90101500">
      <cfdi:Impuestos>
        <cfdi:Traslados>
          <cfdi:Traslado Importe="36.28" TasaOCuota="0.160000" TipoFactor="Tasa" Impuesto="002" Base="226.72"/>
        </cfdi:Traslados>
      </cfdi:Impuestos>
    </cfdi:Concepto>
  </cfdi:Conceptos>
  <cfdi:Impuestos TotalImpuestosTrasladados="36.28">
    <cfdi:Traslados>
      <cfdi:Traslado Importe="36.28" TasaOCuota="0.160000" TipoFactor="Tasa" Impuesto="002" Base="226.72"/>
    </cfdi:Traslados>
  </cfdi:Impuestos>
  <cfdi:Complemento>
    <tfd:TimbreFiscalDigital xsi:schemaLocation="http://www.sat.gob.mx/TimbreFiscalDigital
http://www.sat.gob.mx/sitio_internet/cfd/TimbreFiscalDigital/TimbreFiscalDigitalv11.xsd" Version="1.1"
xmlns:tfd="http://www.sat.gob.mx/TimbreFiscalDigital" RfcProvCertif="MIS1112095W0"
SelloSAT="gKyRhmUzGIMofXppc8M79hSHL/VXsQkLTIU7LEapw45FtSgf4f7Llww17gB71xW3HeI748JuswoIVKPkKhJ608TYoh7raHC/CmWA5if
NoCertificadoSAT="00001000000505563741"
SelloCFD="Gpfi1utGMHeh5H9tmY19LbqSN/YqYtqwpZxUFCQLWRjCYb3VzVG3rTW+OoDjoAr1ybQw2pbIYBNtCRyZeU6aXGpTzUezDuYKUL
FechaTimbrado="2022-12-21T00:00:29" UUID="73bd7a73-b190-4fd7-b707-66db43170670"/>
  </cfdi:Complemento>
  + <cfdi:Addenda xsi:schemaLocation="http://www.edxsolutions.com/schemas/strict http://www.edxsolutions.com/schemas/strict/ecfd.xsd"
xmlns:ecfd="http://www.edxsolutions.com/schemas/strict">
</cfdi:Comprobante>

```

**Verificación de comprobantes fiscales digitales por internet**

RFC del emisor	Nombre o razón social del emisor	RFC del receptor	Nombre o razón social del receptor
ICR9305317G4	ICR	GES790913CT0	GOBIERNO DEL ESTADO DE SONORA
Folio fiscal	Fecha de expedición	Fecha certificación SAT	PAC que certificó
73BD7A73-B190-4FD7-B707-66DB43170670	2022-12-20T22:00:23	2022-12-21T00:00:29	MIS1112095W0
Total del CFDI	Efecto del comprobante	Estado CFDI	Estatus de cancelación
\$263.00	Ingreso	Vigente	Cancelable sin aceptación

[Imprimir](#)



# JAVIER ALONSO SALOMON VEGA

R.F.C. SAVJ751211LL1, C.U.R.P. SAVJ751211HSRLGV03

SONORA SUR 637 C. CENTRO  
CIUDAD OBREGON, CAJEME, SONORA  
MÉXICO, C.P. 85000



**Factura**

**CFDIR26733**

**Fecha**

**20/12/2022 08:32:52 a. m.**

Lugar de Expedición: , 85000,

**Cliente:**

**Condiciones:**

**GOBIERNO DEL ESTADO DE SONORA**

CALLE COMONFORT Y DR. PALIZA S/N  
COL. CENTENARIO  
HERMOSILLO, SONORA  
MÉXICO, CP 83260  
R.F.C. GES790913CTO  
Uso CFDI:G03 Gastos en general

**Código: 290**

Contado

Forma de Pago: 28 Tarjeta de débito

Código/SAT	Descripción	Cant	Medida/SAT	Precio	Descuento	Importe
1/90101501	CONSUMO DE ALIMENTOS	1	Serv/E48	312.93		312.93

**Total con letra:**

**Total:**

TRESCIENTOS SESENTA Y TRES PESOS 00/100 M.N.

Subtotal

312.93

IVA 16%

50.07

Total

363.00

Subtotal Gravado IVA:

312.93



Este documento es una representación impresa de un CFDI		
Versión: 3.3		
Certificado del emisor: 00001000000509720986	Tipo de comprobante: Ingreso	Folio fiscal: f78b074d-0eb0-4e21-8c31-40559dd29951
Certificado del SAT: 00001000000509846663	PUE Pago en una sola exhibición	Fecha y hora de certificación: 20/12/2022 09:35:09
Régimen Fiscal Emisor: 612 Personas Físicas con Actividades Empresariales y Profesionales		R.F.C. PAC: LSO1306189R5
<b>Sello digital del emisor:</b> RFRQ6Qj9/C8lgLAsrcscoKW9Fh7pMo1mT7Kjpbx3K80jKl3rvyHwWN5SHi7mQ2ZPte1ysLjHdPXGxo0NcuoJL9TqGgJD3U1GxZuVZWpQywTpEs8xletjI2TZ5yToNqWD2WLSqH17fZcVs3xgTLMGswrOZATY1HjQFco900EJLjNjmKsIZ+a4P3x4NmzrMg/imyoDbKGfduwusEsRYT/HOQZVB4Zm4Q/1eijnS7sTshqzU+sFdA/Ypl3qPd/9FQgUoGeoPH10sJdd2sX/DVbJx9RLib6xV89X0UL6mtbDTCljU3U ==		
<b>Cadena original del complemento de certificación digital del SAT:</b> j 1.1 78b074d-0eb0-4e21-8c31-40559dd29951 2022-12-20T09:35:09 LSO1306189R5 jRFRQ6Qj9/C8lgLAsrcscoKW9Fh7pMo1mT7Kjpbx3K80jKl3rvyHwWN5SHi7mQ2ZPte1ysLjHdPXGxo0NcuoJL9TqGgJD3U1GxZuVZWpQywTpEs8xletjI2TZ5yToNqWD2WLSqH17fZcVs3xgTLMGswrOZATY1HjQFco900EJLjNjmKsIZ+a4P3x4NmzrMg/imyoDbKGfduwusEsRYT/HOQZVB4Zm4Q/1eijnS7sTshqzU+sFdA/Ypl3qPd/9FQgUoGeoPH10sJdd2sX/DVbJx9RLib6xV89X0UL6mtbDTCljU3U Ufj Le5CoDQGGPngAqzb3ISLw== 00001000000509846663		
<b>Sello Digital del SAT:</b> d1MdoXfbEgs9f8qjxu/Crcr1CpXdnW7MwKLYEligIhaFieQJmNTG0gzszKHTQvqIVIERANgQI86/csE2/VjdcIw/ud12QK4/F21aFFNzX9KZyZwJ cIZ5aLB1g8oCy05N6buyUj0/Im0zE9A833coFGjzcxnkdNI7PIEScnknqRIId6CjmyZ0RP6v217m0zyF3IOHmAkP1fGdQ7Eh8wxQ+QecqZirSIdRbeuqFjRH+LXrXp1568D0+YplQRNW6Ujb6I7AebMGeRcRjiX4xl+dTx+AVsg5wja3lv50ej1/bmic7U80w5Mm1h9Wh2dbUbKiaHKe0g37GXudw==		

www.superadministrador.com.mx

```

<?xml version="1.0" encoding="UTF-8"?>
<cfdi:Comprobante xmlns:cfdi="http://www.sat.gob.mx/cfd/3" xmlns:xsi="http://www.w3.org/2001/XMLSchema-instance" Moneda="MXN" MetodoPago="PUE"
LugarExpedicion="85000"
Sello="RF8Q6Qj9/C8lgLAsrescoKW9Fh7pfMo1mT7Kjpb1xA3K8OjKl3rvyHwWN5SHif7mQ2ZPiE1ysLIHdPXGXo0NcuoJIL9TqGgJD3U1GxZuVZWpQyWtpEs
Certificado="MIIF5zCCA8gAwIBAgIUMDAwMDEwMDAwMDA1MDk3MjA5ODYwZDQYJKoZIhvcNAQELBQAwggGEMSAwHgYDVQQDDbBdVVVRPUklEQ
Total="363.00" SubTotal="312.93" NoCertificado="00001000000509720986" CondicionesDePago="Contado" FormaPago="28" TipoDeComprobante="I" Fecha="2022-
12-20T08:32:52" Folio="26733" Serie="CFDIR" Version="3.3" xsi:schemaLocation="http://www.sat.gob.mx/cfd/3
http://www.sat.gob.mx/sitio_internet/cfd/3/cfdv33.xsd http://www.sat.gob.mx/Pagos http://www.sat.gob.mx/sitio_internet/cfd/Pagos/Pagos10.xsd"
xmlns:pago10="http://www.sat.gob.mx/Pagos">
  <cfdi:Emisor RegimenFiscal="612" Nombre="JAVIER ALONSO SALOMON VEGA" Rfc="SAVJ751211LLI"/>
  <cfdi:Receptor Nombre="GOBIERNO DEL ESTADO DE SONORA" Rfc="GES790913CT0" UsoCFDI="G03"/>
  <cfdi:Conceptos>
    <cfdi:Concepto Importe="312.93" ClaveUnidad="E48" ClaveProdServ="90101501" ValorUnitario="312.93" Descripcion="CONSUMO DE ALIMENTOS"
    Noidentificacion="1" Unidad="Serv" Cantidad="1">
      <cfdi:Impuestos>
        <cfdi:Traslados>
          <cfdi:Traslado Importe="50.07" TasaOCuota="0.160000" TipoFactor="Tasa" Impuesto="002" Base="312.93"/>
        </cfdi:Traslados>
        <cfdi:Impuestos>
        </cfdi:Impuestos>
      </cfdi:Concepto>
    </cfdi:Conceptos>
    <cfdi:Impuestos TotalImpuestosTrasladados="50.07">
      <cfdi:Traslados>
        <cfdi:Traslado Importe="50.07" TasaOCuota="0.160000" TipoFactor="Tasa" Impuesto="002"/>
      </cfdi:Traslados>
    </cfdi:Impuestos>
  </cfdi:Complemento>
  <tfd:TimbreFiscalDigital xmlns:xsi="http://www.w3.org/2001/XMLSchema-instance" Version="1.1"
  xsi:schemaLocation="http://www.sat.gob.mx/TimbreFiscalDigital
  http://www.sat.gob.mx/sitio_internet/cfd/TimbreFiscalDigital/TimbreFiscalDigitalv11.xsd" xmlns:tfd="http://www.sat.gob.mx/TimbreFiscalDigital"
  SelloSAT="d1MdoXfbEgs9f8qlxu/Crer1CpXdnW7MwKLYEljgIhaFieQJnlNTG0gzszKiHTQvqIVJERANGQi86/csE2/VjdcIw/uD12QK4/F21aFFNzX
  NoCertificadoSAT="00001000000509846663"
  SelloCFD="RF8Q6Qj9/C8lgLAsrescoKW9Fh7pfMo1mT7Kjpb1xA3K8OjKl3rvyHwWN5SHif7mQ2ZPiE1ysLIHdPXGXo0NcuoJIL9TqGgJD3U1Gx2
  RfcProvCertif="LSO1306189R5" FechaTimbrado="2022-12-20T09:35:09" UUID="f78b074d-0eb0-4e21-8c31-40559dd29951"/>
  </tfd:Complemento>
</cfdi:Comprobante>

```





Verificación de comprobantes fiscales digitales por internet

RFC del emisor	Nombre o razón social del emisor	RFC del receptor	Nombre o razón social del receptor
SAVJ751211LL1	JAVIER ALONSO SALOMON VEGA	GES790913CT0	GOBIERNO DEL ESTADO DE SONORA
Folio fiscal	Fecha de expedición	Fecha certificación SAT	PAC que certificó
F78B074D-0EB0-4E21-8C31-40559DD29951	2022-12-20T08:32:52	2022-12-20T09:35:09	LSO1306189R5
Total del CFDI	Efecto del comprobante	Estado CFDI	Estatus de cancelación
\$363.00	Ingreso	Vigente	Cancelable sin aceptación

Imprimir